

INFORME VALORACION OFERTAS PRESENTADAS PARA A ADXUDICACIÓN DO CONTRATO BASEADO NO ACORDO MARCO PARA A CONTRATACIÓN DA SUBMINISTRACIÓN DE ELECTRICIDADE EN ALTA E BAIXA TENSIÓN POLA CENTRAL DE CONTRATACIÓN DA FEMP

Nº de expediente en Plataforma: 2020/000039

N.º expediente do Concello: 884/2019.

Título: Subministración de electricidade en alta e baixa tensión da Entidade Local de Soutomaior

Tipo de Contrato: Contrato baseado no Acordo Marco para a contratación da subministración de electricidade en alta e baixa tensión da Central de Contratación da FEMP.

ANTECEDENTES

1º) Adhesión á Central de Contratación da FEMP: Conforme ao acordo do Pleno do Concello, de data 30/03/2017, a Entidade Local atópase adherida á Central de Contratación da FEMP que se constitúe como un sistema de racionalización da contratación ao servizo das súas entidades locais asociadas.

2º) A FEMP, a través do seu Central de Contratación licitou en beneficio dos seus asociados o Acordo Marco para a subministración de electricidade en alta e baixa tensión con varios adxudicatarios e distribuído por lotes xeográficos, en base a uns Pregos de Cláusulas Administrativas Particulares (PCA) e uns Pregos de Prescricións Técnicas (PPT). Devandito Acordo marco adxudicouse para os Lotes 1, 2, 3, 4, 5, 6 e 7 a IBERDROLA CLIENTES, S.A.Ou, ENDESA ENERXÍA, S.A.U. e GAS NATURAL COMERCIALIZADORA, S.A. con data de 21 de maio de 2019, formalizándose o Acordo Marco o 17 de xuño de 2019. Na devandita licitación, a FEMP observou todos os requisitos e procedementos esixibles á contratación das Administracións Públicas.

3º) En base ao citado Acordo Marco, esta Entidade Local pode subscribir o correspondente Contrato baseado cunha das empresas adxudicatarias do Acordo Marco, que comprenderá a prestación da subministración referida no Acordo Marco nas condicións que se fixan no PCA e no PPT.

4º) Con data 24-02-2020, conforme ao establecido na cláusula 21 do PCA, remitiuse documento de invitación ás tres empresas adxudicatarias do Lote 1 dándose un prazo de 15 días naturais para o seu envío, todo iso, a través da plataforma informática da Central de Contratación. As tres empresas invitadas presentaron as súas ofertas en data 12-03-2020.

5º) O único criterio de adxudicación é o prezo ofertado, sendo as





CONCELLO DE SOUTOMAIOR

ofertas económicas ponderadas segundo o establecido no documento de invitación.

6º) O Contrato baseado axustarase, entre outras, ás seguintes condicións:

- Importe anual do contrato (Sen IVE): 133.884,30€
- Importe anual IVE: 28.115,70 €
- Valor estimado do Contrato (sen IVE) (incluíndo prórrogas): 535.537,20 €.
- Duración do contrato baseado e prórroga (no seu caso): 4 anos
- Revisión de prezos: Conforme á cláusula 16.3 do Prego que rexe a celebración do Acordo Marco para a subministración en alta e baixa tensión da Central de Contratación da FEMP.
- Garantías: De conformidade coa cláusula 14, non se esixe garantía definitiva ao tratarse dunha subministración de bens consumibles cuxa entrega e recepción debe efectuarse antes do pago do prezo. Tampouco deberán constituír garantía provisional.
- Condición Especial de Execución: conforme ao indicado en documento de invitación

A Entidade Local deberá incluír na Plataforma da FEMP toda a información referente á tramitación do Contrato baseado.

O cadro de valoración das ofertas é o seguinte:





CONCELLO DE SOUTOMAIOR

ANEXO II

Agrupación		Previsión promedio energía activa (kWh)					
Número de CUPS por Tarifa	Tipo Tarifa	T1	T2	T3	T4	T5	T6
20	2.0A	142.439					
1	2.0DHA	9.820	2.455				
	2.0DHS						
2	2.1A	21.286					
1	2.1DHA	8.355	13.651				
	2.1DHS						
3	3.0A	24.065	69.030	22.288			
10	2.0DHA AP	47.619	232.492				
2	2.1DHA AP	17.471	57.993				
1	3.0A AP	41.578	134.526	68.492			
	3.1A						
	6.1A						

ENDESA		Previsión promedio energía activa (kWh)					
Número de CUPS por Tarifa	Tipo Tarifa	T1	T2	T3	T4	T5	T6
20	2.0A	0,1393					
1	2.0DHA	0,1601	0,0864				
	2.0DHS	0,1614	0,094	0,0779			
2	2.1A	0,1528					

ENDESA		CONSUMO POR GRUPO DE CUPS REPORTADO					
Número de CUPS por Tarifa	Tipo Tarifa	T1	T2	T3	T4	T5	T6
20	2.0A	19.842					
1	2.0DHA	1.572	212				
	2.0DHS	0	0				
2	2.1A	3.253	0				

RESULTADO (EUROS)

142.146



Cod. Validación: DSJGRF-QKJHJN6E9JGS295Y2KPK | Corrección: https://soutomaior.sedelectronica.es/ Documento asinado electronicamente desde a plataforma xestiona esPublico | Páxina 3 a 6



CONCELLO DE SOUTOMAIOR

1	2.1DHA	0,1729	0,0975				
	2.1DHS	0,1741	0,1091	0,0837			
3	3.0A	0,1177	0,1051	0,0816			
10	2.0DHA AP	0,1601	0,0864				
2	2.1DHA AP	0,1729	0,0975				
1	3.0A AP	1,1177	0,1051	0,0816			
	3.1A	0,1014	0,0942	0,0739			
	6.1A	0,1087	0,0979	0,0913	0	0	0

GAS NATURAL		Previsión promedio energía activa (kWh)					
Número de CUPS por Tarifa	Tipo Tarifa	T1	T2	T3	T4	T5	T6
20	2.0A	0,1158					
1	2.0DHA	0,1367	0,0623				
	2.0DHS	0,1379	0,0704	0,0518			
2	2.1A	0,1291					
1	2.1DHA	0,1493	0,0733				
	2.1DHS	0,1504	0,0853	0,0576			
3	3.0A	0,0998	0,0856	0,0601			
10	2.0DHA AP	0,1367	0,0623				
2	2.1DHA AP	0,1493	0,0733				
1	3.0A AP	0,0998	0,0856	0,0601			
	3.1A	0,0878	0,0802	0,0596			
	6.1A	0,1063	0,0942	0,0783	0	0	0

1	2.1DHA	1.445	1.331				
	2.1DHS	0	0	0			
3	3.0A	2.832	7.255	1.819			
10	2.0DHA AP	7.624	20.087	0			
2	2.1DHA AP	3.021	5.654	0			
1	3.0A AP	46.472	14.139	5.589			
	3.1A	0	0	0			
	6.1A	0	0	0	0	0	0

TOTAL	86.060	48.678	7.408	0	0	0
-------	--------	--------	-------	---	---	---

GAS NATURAL		CONSUMO POR PRECIO OFERTADO					
Número de CUPS por Tarifa	Tipo Tarifa	T1	T2	T3	T4	T5	T6
20	2.0A	16.494					
1	2.0DHA	1.342	153				
	2.0DHS	0	0				
2	2.1A	2.748	0				
1	2.1DHA	1.247	1.00				
	2.1DHS	0	0				
3	3.0A	2.402	5.90				
10	2.0DHA AP	6.510	14.4				
2	2.1DHA AP	2.608	4.25				
1	3.0A AP	4.149	11.5				
	3.1A	0	0				
	6.1A	0	0		0	0	0
TOTAL		37.501	37.3		0	0	0

RESULTADO (EUROS)

80.270

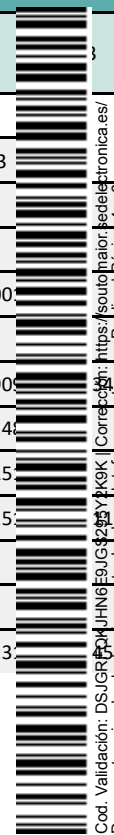

Cod. Validación: DSJGRTPKJHN6ESJG3224Y7K9K | Corrección: https://soutomaior.net/electronicas/es/ Documento asinado electronicamente desde plataforma xestiona.esPublico | Páxina 4 a 6



CONCELLO DE SOUTOMAIOR

IBERDROLA		Previsión promedio energía activa (kWh)					
Número de CUPS por Tarifa	Tipo Tarifa	T1	T2	T3	T4	T5	T6
20	2.0A	0,1086					
1	2.0DHA	0,1303	0,0562				
	2.0DHS	0,1655	0,0906	0,0708			
2	2.1A	0,1251					
1	2.1DHA	0,1417	0,0679				
	2.1DHS	0,1782	0,1064	0,0767			
3	3.0A	0,0915	0,0768	0,0549			
10	2.0DHA AP	0,1303	0,0562				
2	2.1DHA AP	0,1417	0,0679				
1	3.0A AP	0,0915	0,0768	0,0549			
	3.1A	0,1076	0,0999	0,0786			
	6.1A	0,1248	0,1118	0,0979	0	0	0

IBERDROLA		CONSUMO POR PRECIO OFERTADO					
Número de CUPS por Tarifa	Tipo Tarifa	T1	T2	T3	T4	T5	T6
20	2.0A	15.469					
1	2.0DHA	1.280	138				
	2.0DHS	0	0	0			
2	2.1A	2.663	0	0			
1	2.1DHA	1.184	927	0			
	2.1DHS	0	0	0			
3	3.0A	2.202	5.302	1.224			
10	2.0DHA AP	6.205	13.0				
2	2.1DHA AP	2.476	3.93				
1	3.0A AP	3.804	10.3				
	3.1A	0	0				
	6.1A	0	0		0	0	0
TOTAL		35.282	33.7				

RESULTADO (EUROS)

73.968



Cod. Validación: DSJGRFQKJHN6E9JGS295Y2K9K | Corrección: https://soutomaior.es/validacion/DSJGRFQKJHN6E9JGS295Y2K9K | Documento asinado electrónicamente desde a plataforma xestiona.es | Páxina 6 de 6

Á vista do cadro de valoración anterior, propónse ó Alcalde do Concello, órgano competente para a súa adxudicación, a adopción da seguinte RESOLUCION:

Adxudicar o Contrato baseado para a subministración de electricidade en alta e baixa tensión da Entidade Local de Soutomaior, ao resultar a proposta economicamente máis vantaxosa á empresa IBERDROLA, adxudicataria do lote 1 do Acordo Marco para a contratación da subministración de electricidade en alta e baixa tensión da Central de Contratación da FEMP.

